V·easy®

Face protection

QC 500

aro

Health Protection Solutions

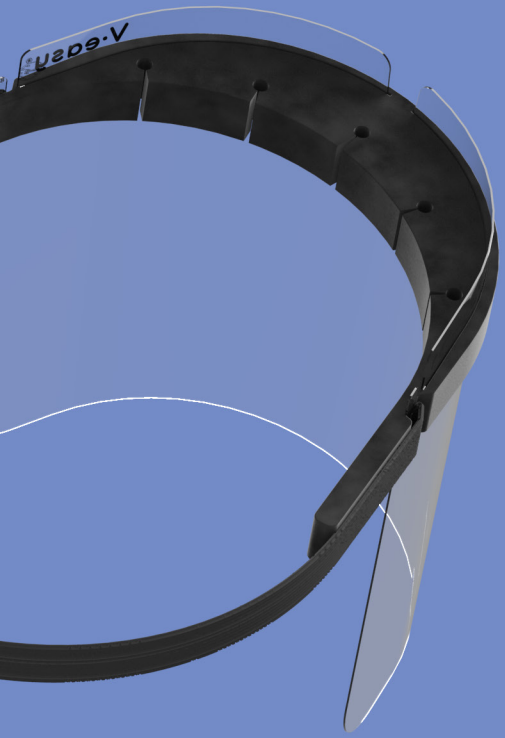

“ V-EASY QC 500” è una visiera protettiva monouso per il volto. E’ stata progettata e realizzata per tutti coloro che, durante lo svolgimento delle lavorazioni, sono esposti a fluidi, o sotto forma di gocce, o spruzzi, svolgendo così un ruolo di barriera fisica.

Le caratteristiche principali della visiera sono la leggerezza (57 gr) e l’utilizzo agevole; la fascia si incastra direttamente sullo schermo in Pet ed è realizzata in maniera tale che non permette l’appannaggio con l’utilizzo congiunto di occhiali e mascherina.

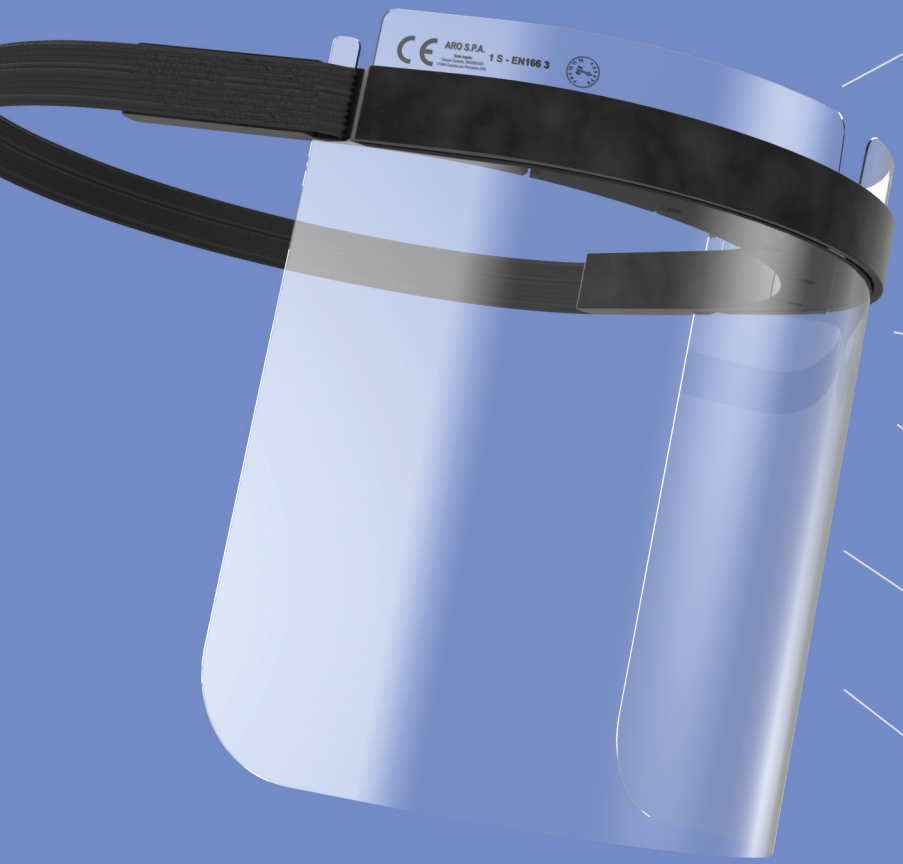

La più leggera 57 gr

La più ergonomica

Anallergica e atossica

Adatta al monouso

Adatta all'uso anche con occhiali

Riciclabile

Certificata 1S-EN166 3

PET5 SCHERMO IN POLIESTERE

Lo Schermo in Pet è lo schermo vero e proprio realizzato in Poliestere trasparente dallo spessore di 0,5 mm, altamente trasparente e resistente ad urti e agenti chimici. Presenta degli intagli per incastrare la visiera in modo semplice alla fascia di EVA

E45B FASCIA DI UNIONE

La fascia di unione è realizzata in EVA dallo spessore di 20 mm, alla quale è stata eseguita una lavorazione di taglio per inserire la visiera in PET in modo da incastrarsi in modo semplice e permettere la sostituzione agevole della visiera stessa.
La fascia di EVA è morbida e confortevole, non viene attaccata da batteri e funghi per cui è ideale come fascia a contatto con la pelle, è traspirante ed evita al sudore di scendere attraverso la fronte.

Per la realizzazione della visiera “V-easy QC 500” sono stati utilizzati i seguenti materiali:

• PET5 È un foglio trasparente composto da resina termoplastica di poliestere (PET) che offre una ottima trasparenza ed una visione ottica priva di riflesso. Altre caratteristiche sono: elevata resistenza all’urto e a prodotti chimici e all’uso prolungato a alte temperature. Le lastre di PET non contengono composti alogenati sono riciclabili al 100% e non perde le sue proprietà fondamentali durante il processo di recupero, e per questo è possibile trasformarlo ripetutamente per realizzare prodotti pregiati.

• E45B è una schiuma di Etilene vinile acetato. L’EVA espanso è inattaccabile da funghi e batteri, anallergico e atossico

In condizioni normali di applicazione i materiali utilizzati NON PRESENTANO ALCUN PERICOLO NOCIVO ACUTO NE’ CRONICO PER LA SALUTE UMANA.

Tutte le lavorazioni sono state fatte a “freddo” senza utilizzo di tecnologie laser o microonde o altri sistemi di taglio che alterino la struttura dei materiali stessi.

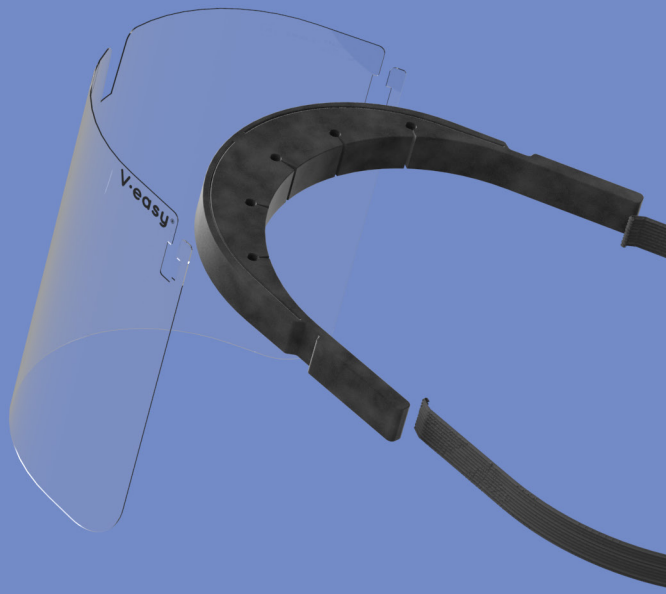

Health Protection Solutions

ARO S.P.A.
Sede legale via per Cedrate, 368/292/320
21044 Cavaria con Premezzo (Va)